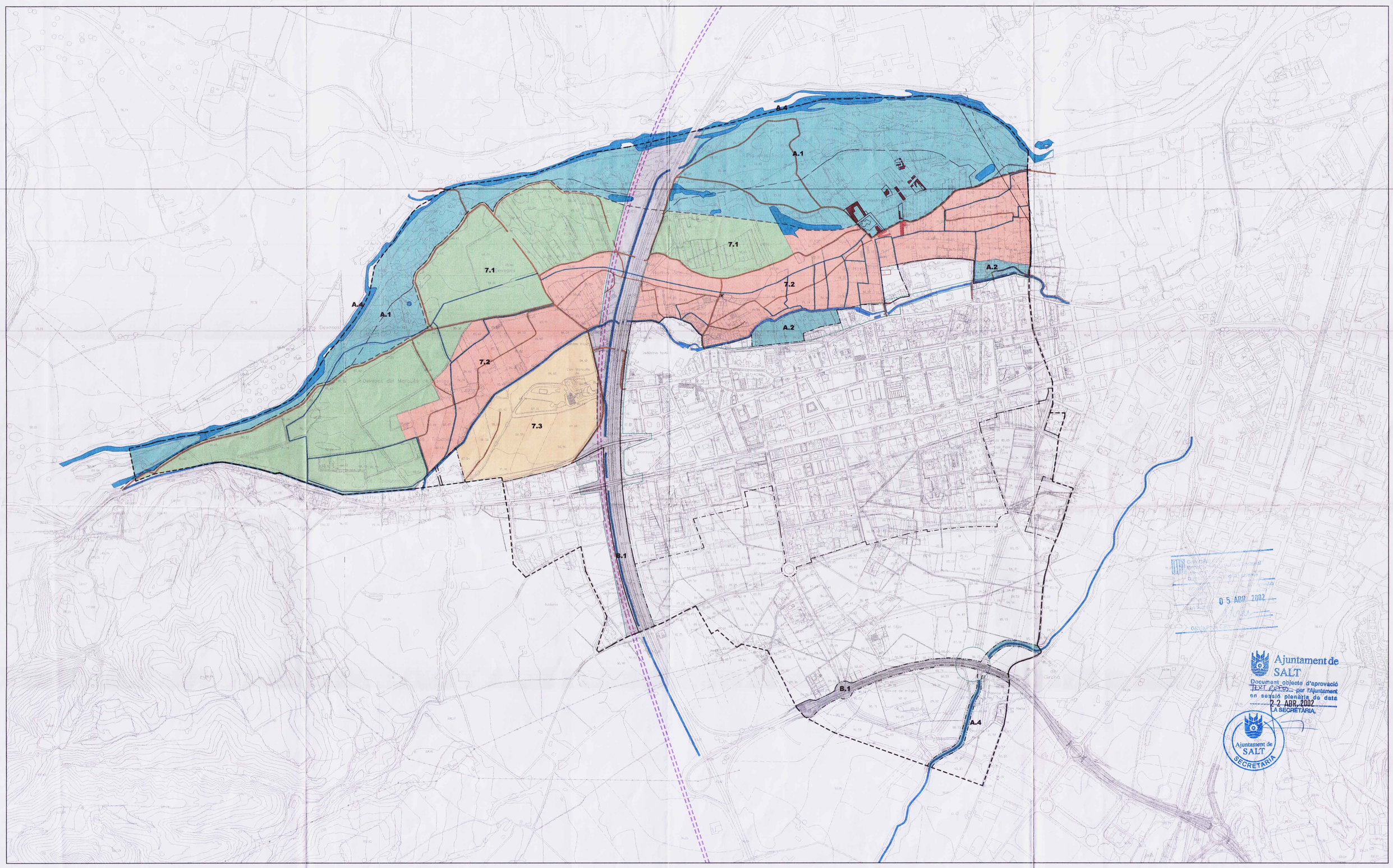

Ajuntament de SALT
Document objecte d'aprovació inicial per l'Ajuntament en sessió plenària de data 22 ABR. 2002
LA SECRETÀRIA,

Ajuntament de SALT SECRETARIA

05 ABR. 2002

REGULACIÓ DELS SISTEMES

SISTEMA D'ESPAIS LLIURES (A/a)

SISTEMA BÀSIC		SISTEMA COMPLEMENTARI	
A.1	PARC DEL TER	a.1	PLAÇA I JARDÍ URBÀ
A.2	PARC DE LA SÈQUIA MONAR	a.2	VERD COMUNITARI
A.3	PARC URBÀ	a.3	VERD LINEAL/VARI
A.4	LLERA FLUVIAL	a.4	VERD PRIVAT

SISTEMA D'INFRASTRUCTURES DE SERVEIS (C)

SISTEMA BÀSIC

- C.1 INFRASTRUCTURA DE SERVEIS TÈCNICS
- C.2 INFRASTRUCTURA DE SERVEIS VARIS

SISTEMA D'INFRASTRUCTURES DE COMUNICACIÓ (B/b)

SISTEMA BÀSIC

- B.1 XARXA VÀRIA TERRITORIAL
- B.2 XARXA VÀRIA BÀSICA
- B.3 XARXA VÀRIA URBANA
- B.4 XARXA FERROVIÀRIA (Reserva T.A.V.)
- B.5 PROTECCIÓ DEL SISTEMA DE COMUNICACIONS

SISTEMA COMPLEMENTARI

- b.1 CARRERS URBANS
- b.2 CAMINS RURALS

SISTEMA D'EQUIPAMENTS COMUNITARIS (D/d)

SISTEMA BÀSIC		SISTEMA COMPLEMENTARI	
D.0	EQUIPAMENT SENSE US DEFINIT	d.1	DOTACIONS COMUNITÀRIES
D.1	EQUIPAMENT EDUCATIU		
D.2	EQUIPAMENT SANITARI		
D.3	EQUIPAMENT ASSISTENCIAL		
D.4	EQUIPAMENT SOCIO-CULTURAL		
D.5	EQUIPAMENT ESPORTIU		
D.6	EQUIPAMENT ADMINISTRATIU		
D.7	EQUIPAMENT DE SERVEIS URBANS		

ZONIFICACIÓ DEL SÒL NO URBANITZABLE

ZONA DE VALOR ECOLÒGIC-PAISATGÍSTIC

- 7.1 ZONA DE LES DEVESES
- 7.2 ZONA DE LES HORTES
- 7.3 ZONA DE LA FINCA AGRÍCOLA D'ESPECIAL INTERÈS

EDIFICIS I/O INSTAL·LACIONS FORA D'ORDENACIÓ

- LÍMIT MUNICIPAL
- LÍMIT DEL SÒL URBÀ
- LÍMIT DEL SÒL URBANITZABLE

NORD

Ajuntament de Salt

4

REVISIÓ DEL
PLA GENERAL D'ORDENACIO URBANA

DATA: GENER 2002
text refès: abril 2002

PER L'EQUIP REDACTOR

ESCALA: 1/7.500

0 100 200 300m.

TRACTAMENT DEL SÒL NO URBANITZABLE