MILLORA DEL LATERAL DEL **PASSEIG DELS PAÏSOS CATALANS (sector oest)**

Es recullen a continuació els comentaris realitzats pels veïns en base als quals es comença a treballar la proposta:
- crear element de límit respecte del vial, ja sigui per a millora de la seguretat peatonal o com a filtre visual amb la vialitat rodada
- es planteja la plantació de plantes aromàtiques
- es vol afavorir la comunicació entre venïns, poder seure i parlar. Es podrien incorporar bancs de forma semicircular o bé bancs i cadires senzilles amb un disposició similar
- instal·lar un parc de salut, jocs de taula, etc.
- millorar el carril bici, aïllant-lo de l'espai de terra del passeig més apte per a peatons
- incroporar una espai de bar-terrassa com a espai de trobada (músic petit format. etc.)

En relació amb lo anterior, s'hi afegeixen altres conceptes que ajuden a reforçar el concepte de passeig peatonal, confortable, segur i espai de trobada. Aquests són:
- connexió comfortable entre l'entrada del pavelló i camí peatonal de la zona d'equipaments/ escoles, evitar l'experiència d'arribar a través d'un aparcament
- variabilitat de l'ombra, això comporta millora de les condicions de l'arbrat i del terreny
- trobar espècies resistents que necesitin poc reg
- disposar els bancs i cadires amb vistes creuades entre ells i el passeig
- revitalitzar l'espai d'entrada del pavelló amb una guingueta i paviment continuu

MOBILITAT

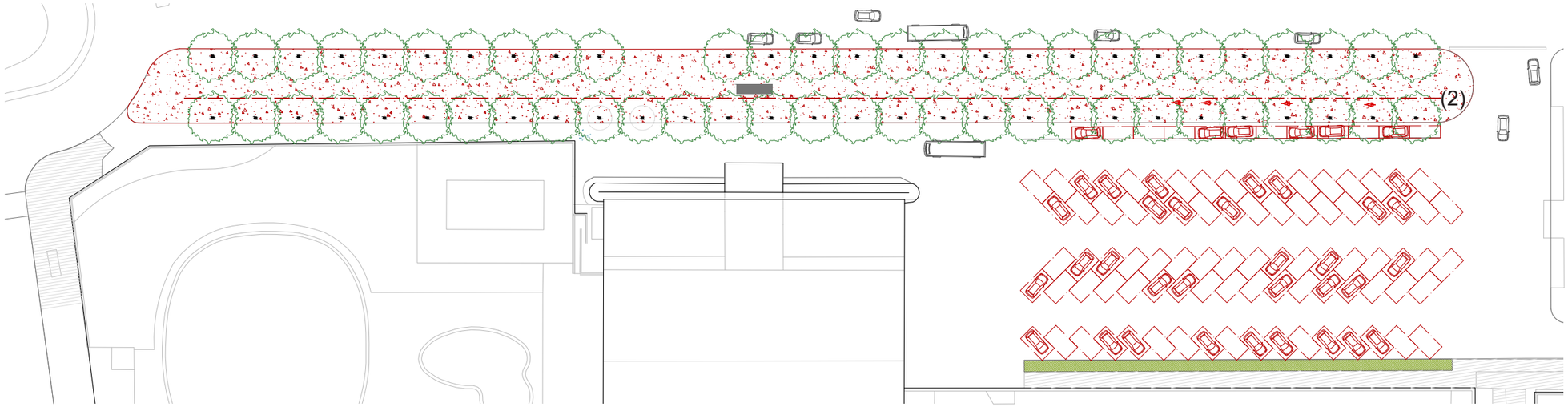

- superfície d'aparcament asfaltada que aïlla el pavelló de la zona d'equipaments a nivell peatonal

- carril bici situat en el passeig, produeix una discontinuïtat entre el centre del mateix i els elements que conformen el límit inferior

- entrada principal al pavelló sense vinculació formal amb el passeig

USOS

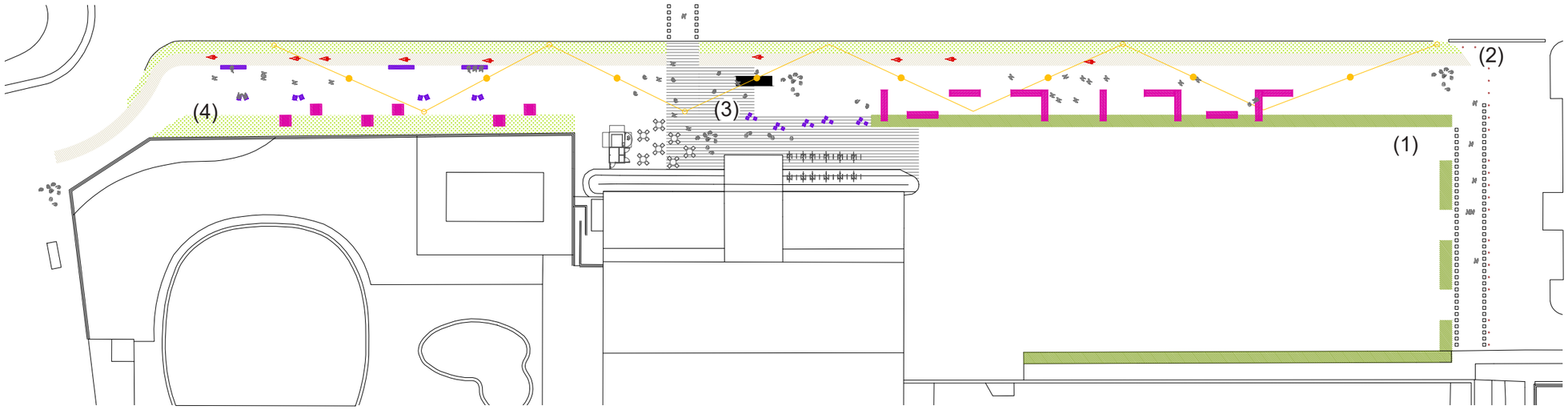

1) es mitiga la presència de l'aparcament a través de vegetació arbustiva disposada en el perímetre del mateix
2) es situa el carril bici al costat nord-oest del passeig
3) es qualifica i vincula formalment l'entrada del pavelló i els seus espais adjacents junt amb el passeig,
continuïtat del paviment
4) es realitza una combinació de paviment drenant amb gespa/ prat rústic en els espais colindants corresponents al mur de la piscina i a la vialitat rodada

ARBRAT

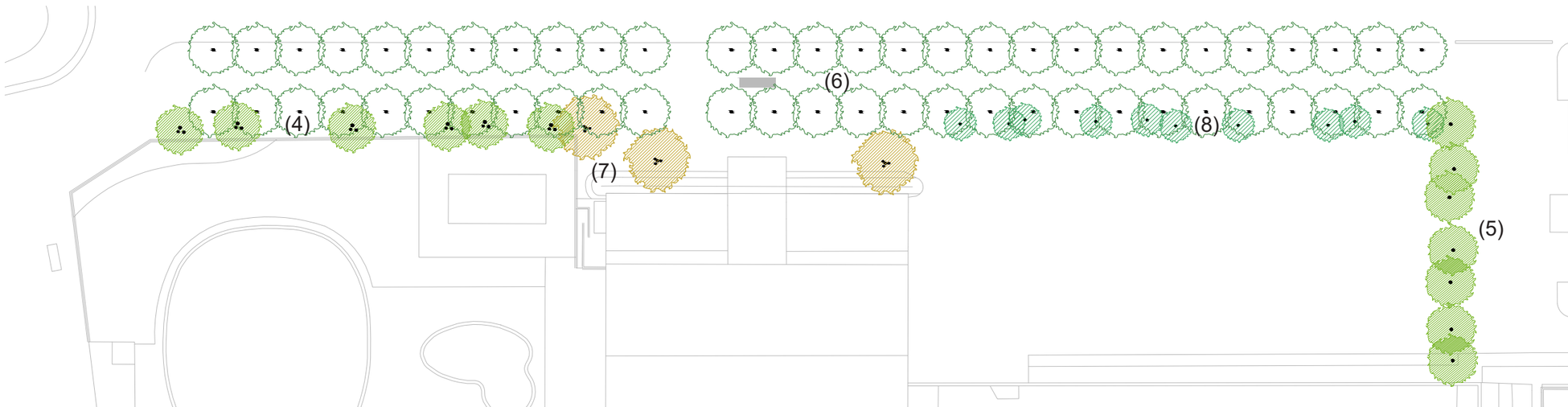

5) nova plantació d'alineació per a fer ombra en el creuament que connecta el passeig amb zono peatonal existent
6) reconeixement i posada en valor de l'arbrat existent formant una canòpia llegible de plataners
7) plantació d'arbrat de gran format amb floració i/o colors del fullatge identificatius que s'integrin amb la façana del pavelló
8) plantació d'arbrat de port petit per a assegurar una bona ombra a l'estiu en les zones d'estada

(A) Guingueta del pavelló

(B) possible rocòdrom en el mur de la piscina

(C) Taules per a jugar escacs

(D) Diferents formes de seure al voltant d'un plataner

(E) Paviment amb junta verda

(F) Passeig sota canòpia central

(G) Parterres aptes per a plantació d'aromàtiques

(E)
(F)
(D)
(C)
(E)
(B)
(A)

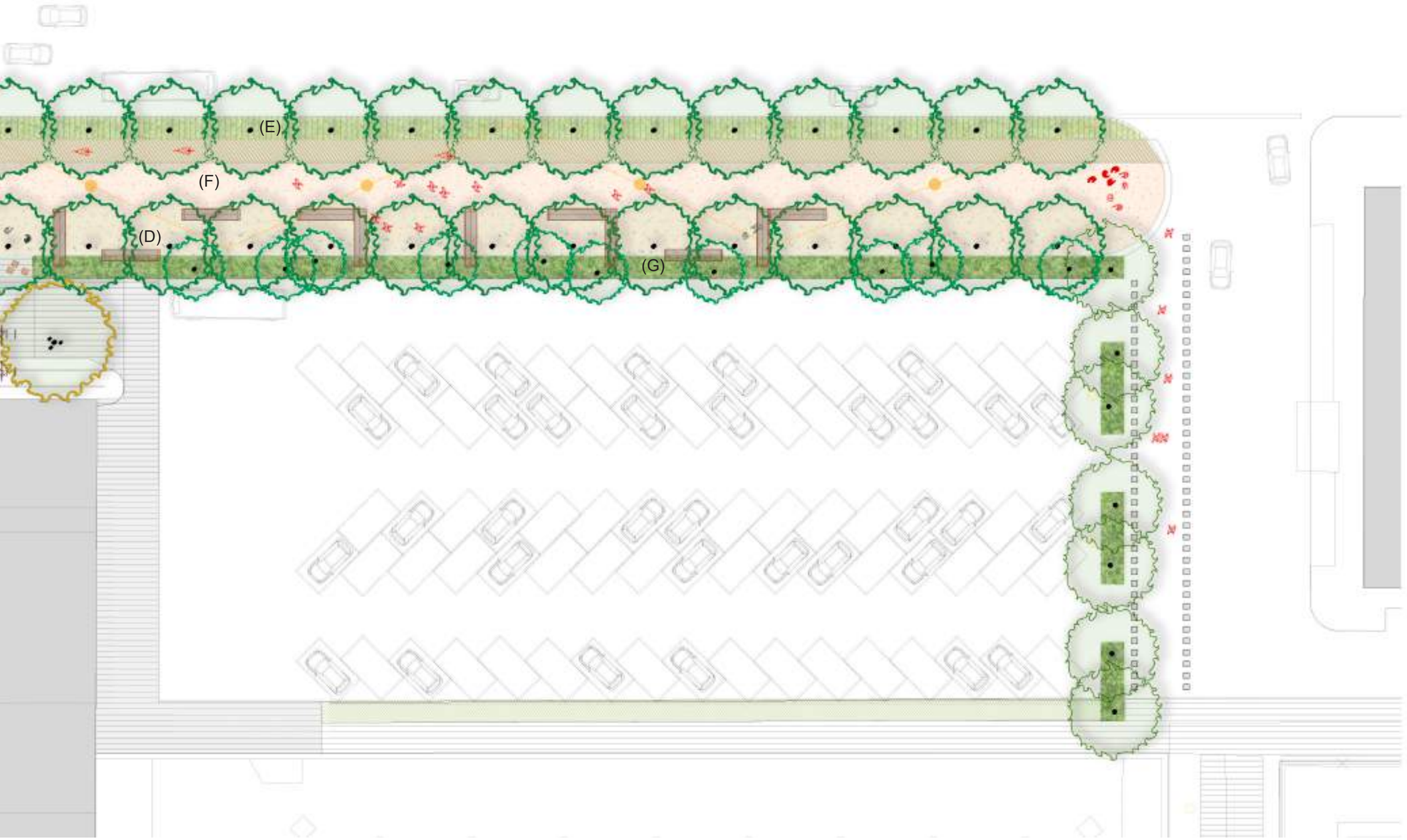
(E)
(F)
(D)
(G)

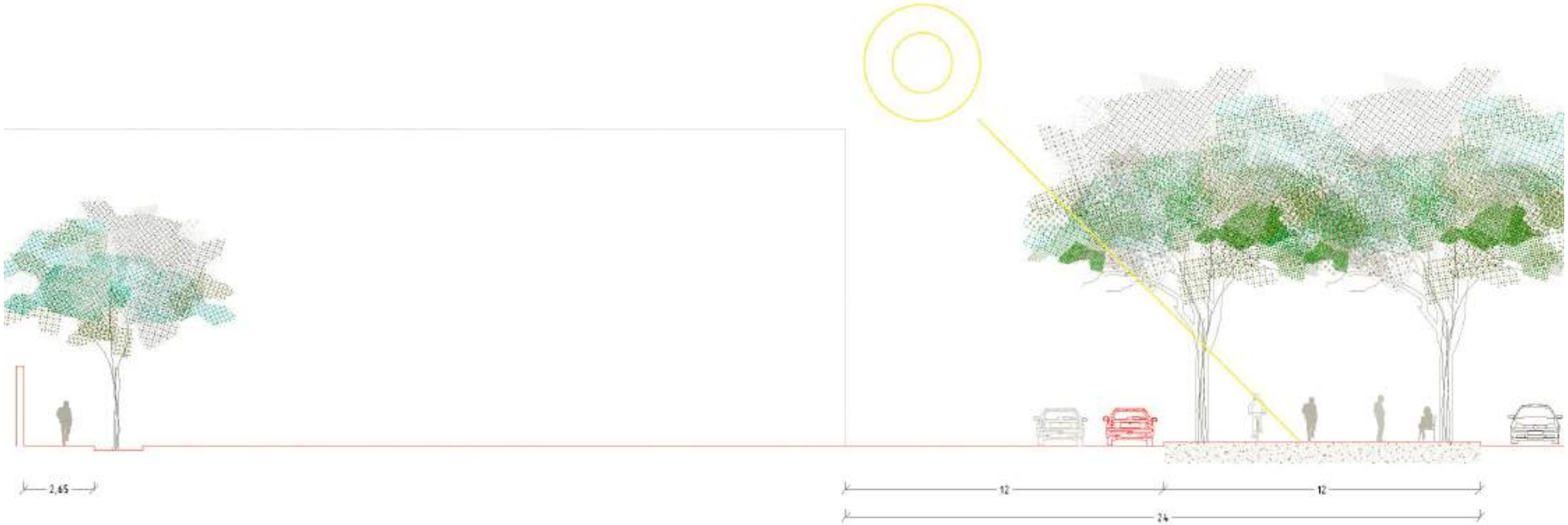

ESTAT ACTUAL

e 1:150

PROPOSTA

SUPERPOSICIÓ ESTAT ACTUAL-PROPOSTA

e 1:150

PROPOSTA FOTOREALISTA

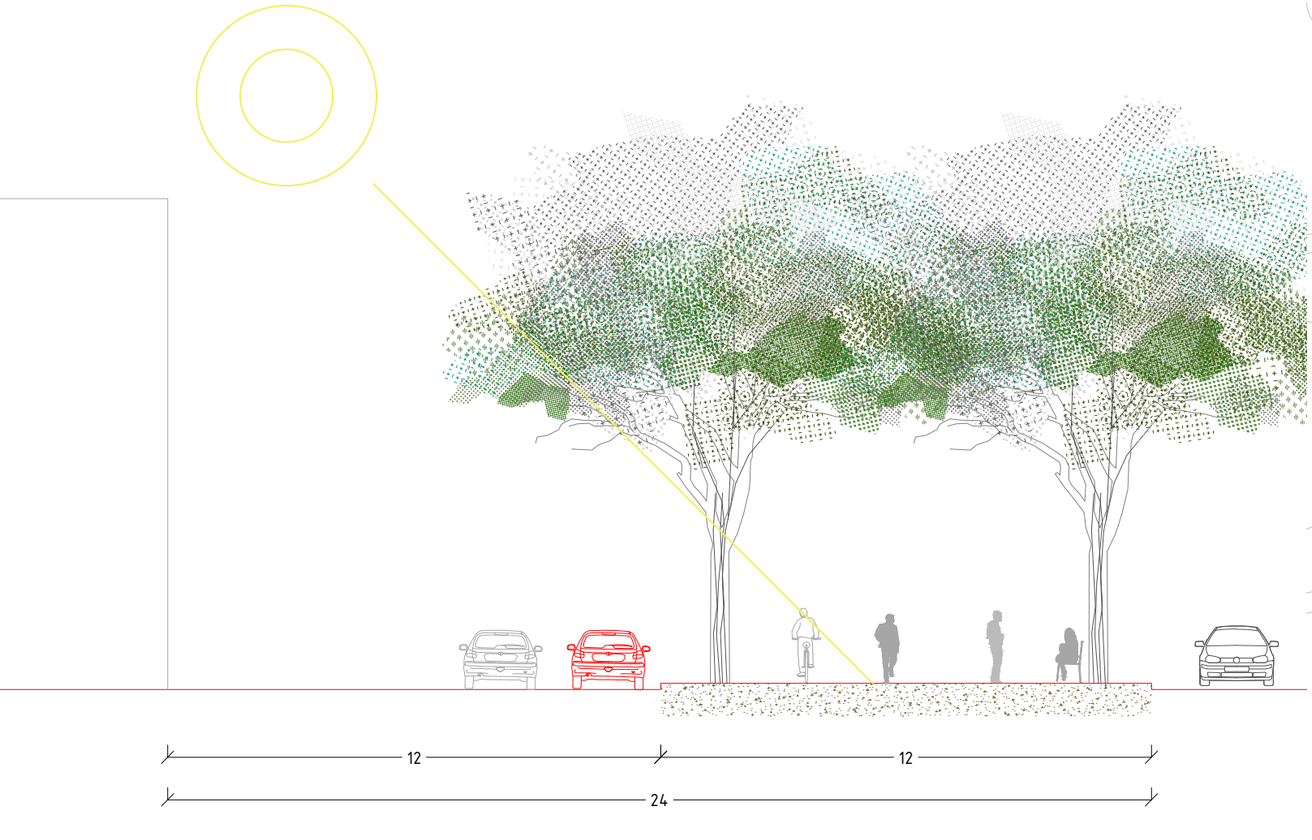
12
12
24

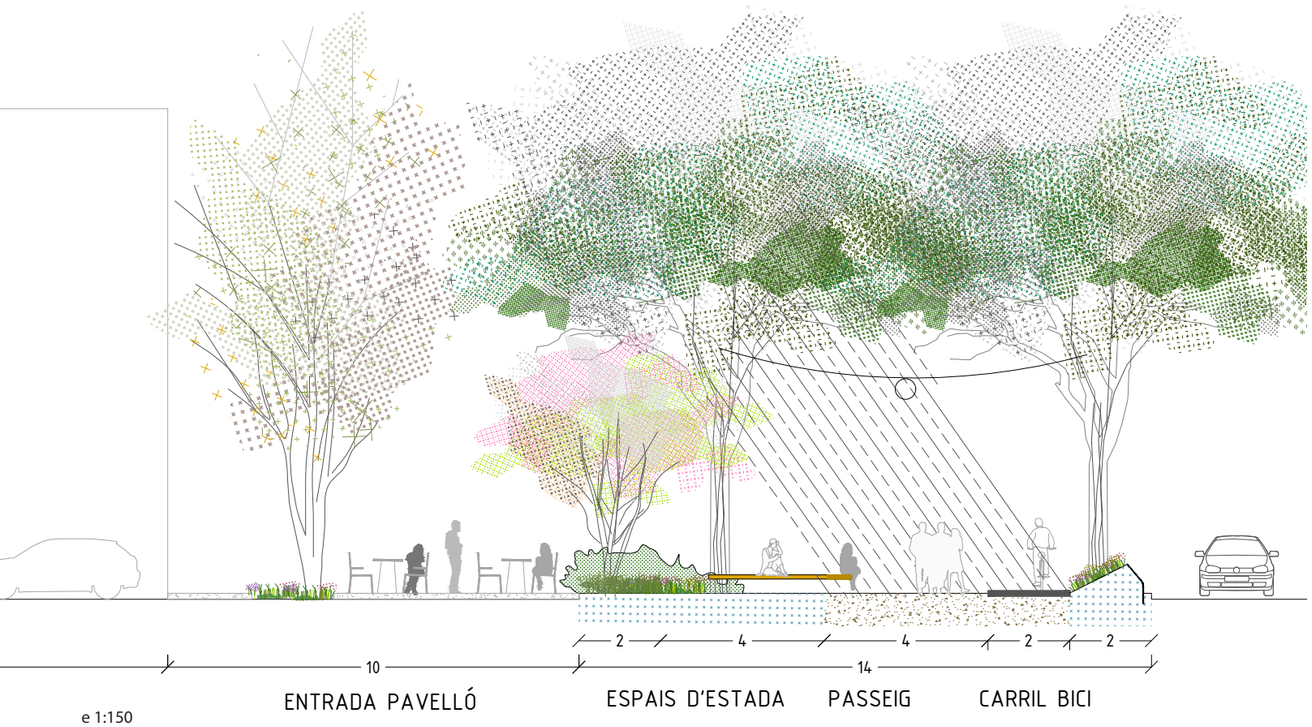
2
4
4
2
2
10
14
ENTRADA PAVELLÓ
ESPAIS D'ESTADA
PASSEIG
CARRIL BICI

e 1:150
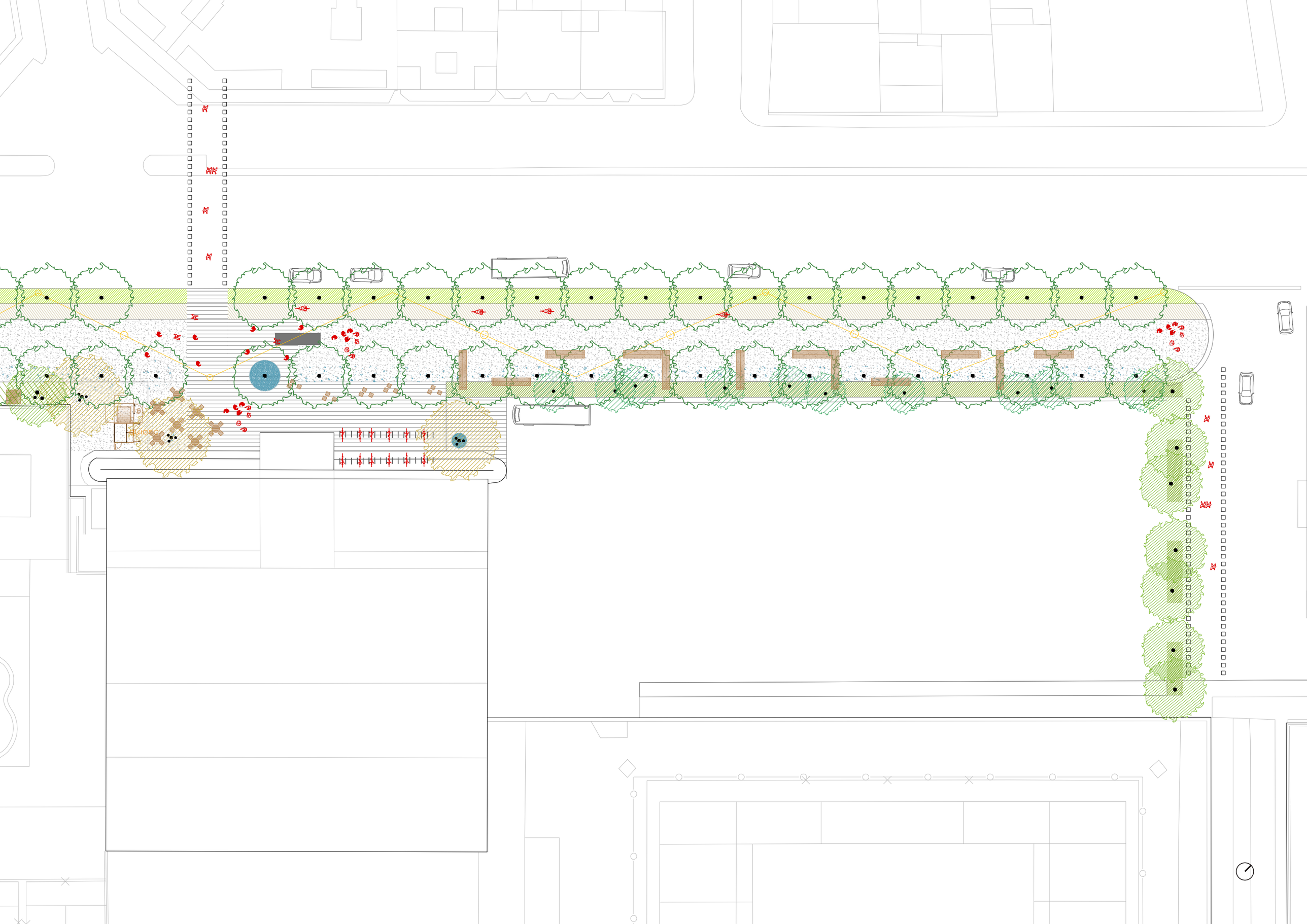
e 1:400